



neu mit IBAN-Nr

Kreditoren-Buchhaltung

Die neue Kreditorenbuchhaltung der ProtecData AG ist ein vollständig integrierter Bestandteil des FarmStar-Systems.

Die Kreditorenbuchhaltung ist **mandantenfähig**. Die einzelnen Mandanten können ausserdem mit der ProtecData-Buchhaltung verknüpft werden. Das Verbuchen von Rechnungen und Zahlungen wird dadurch vollständig automatisiert.

Kreditorenverwaltung

Das Programm bietet eine vollständige Kontrolle der Kreditoren.

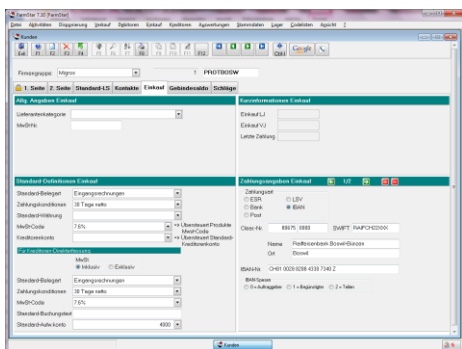

Für jeden Kreditor (= Lieferanten) kann ein separates Datenblatt mit den wichtigsten Informationen wie Bankverbindungen, Kontonummer (**neu IBAN-Nr**), Angaben zum Datenträgeraustausch (**DTA**), Konditionen usw. verwaltet werden.

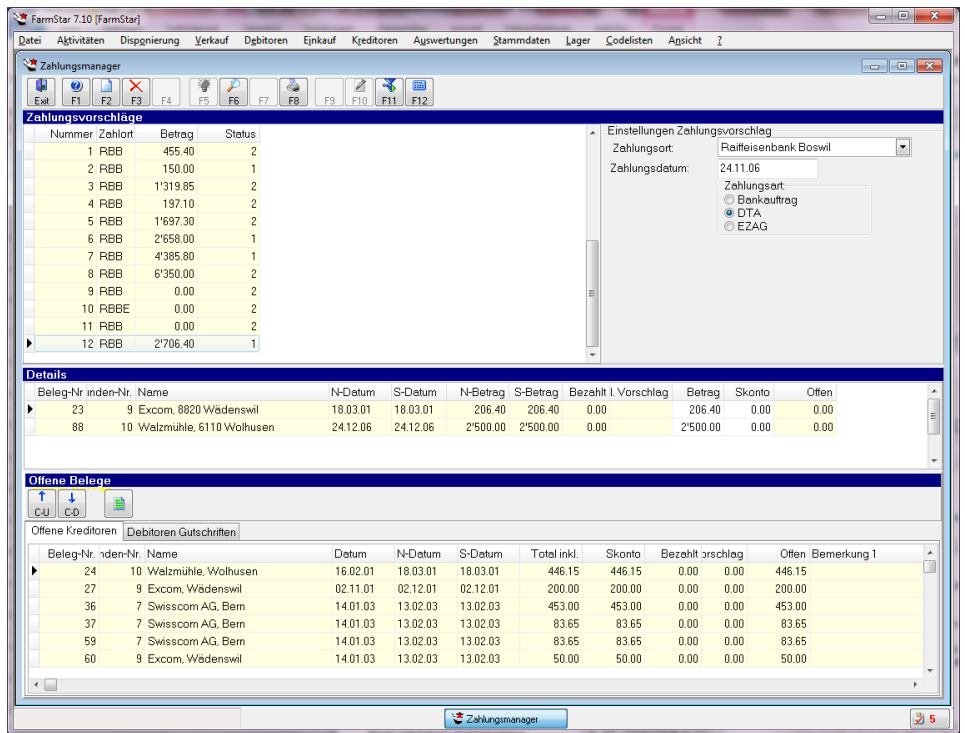

Belegverwaltung

Kreditorenbelege können entweder als Einkaufsbelege oder als eigentliche Kreditorenbelege erfasst werden.

Kreditorenbelege:

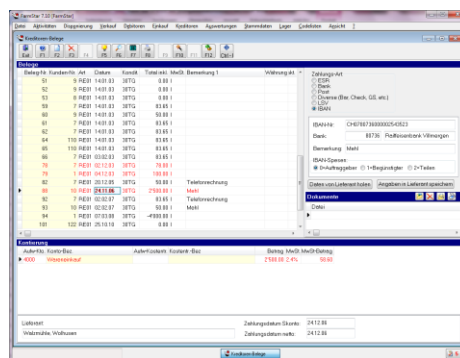

Die Belege können manuell oder über einen Belegleser automatisch erfasst werden.

Für die Verbuchung in die Finanzbuchhaltung können die Rechnungen auf einzelne Konti und MwSt-Sätze aufgeteilt werden.

Einkaufsbelege:

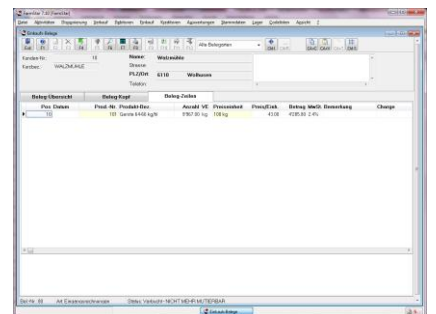

Kreditorenbelege können auch als Einkaufsbelege erfasst werden. Dies ist dann sinnvoll, wenn der **Wareneingang** Produkt-bezogen (für die **Lagerbuchhaltung**) erfasst werden soll, oder wenn **Gutschriften** für Anlieferungen erstellt werden müssen.

Einkaufsbelege können wie Verkaufsbelege natürlich auch mit dem entsprechenden Layout ausgedruckt werden (z.B. Gutschriften auf **Checkformular**).

Zahlungsvorschläge

Mit dem **Zahlungsmanager** können die offenen Rechnungen einzelnen Zahlungsvorschlägen zugeordnet werden.

Jeder Zahlungsvorschlag hat einen **Zahlungsort**, ein **Zahlungsdatum** und eine **Zahlungsart** definiert.

Auswertungen

Aufgrund der Belegverwaltung stehen verschiedene Auswertungen zur Verfügung.

Dank der **„Offenen Posten-Liste“** hat der Anwender jederzeit die Kontrolle über den Gesamtausstand und die Fälligkeit der offenen Rechnungen.

Die Auswertung **„Zahlungsstatistik“** liefert ohne Zeitaufwand eine detaillierte Übersicht über alle Zahlungen, gegliedert nach Zahlungsort.

Berechnung der Vorsteuer (Mehrwertsteuer)

Aufgrund der Vorsteuererfassung in der Belegverwaltung kann die **Vorsteuerabrechnung** jederzeit erstellt werden. Dabei besteht die Möglichkeit, sowohl nach **vereinbarten** wie auch nach **vereinbarten** Entgelt abzurechnen.

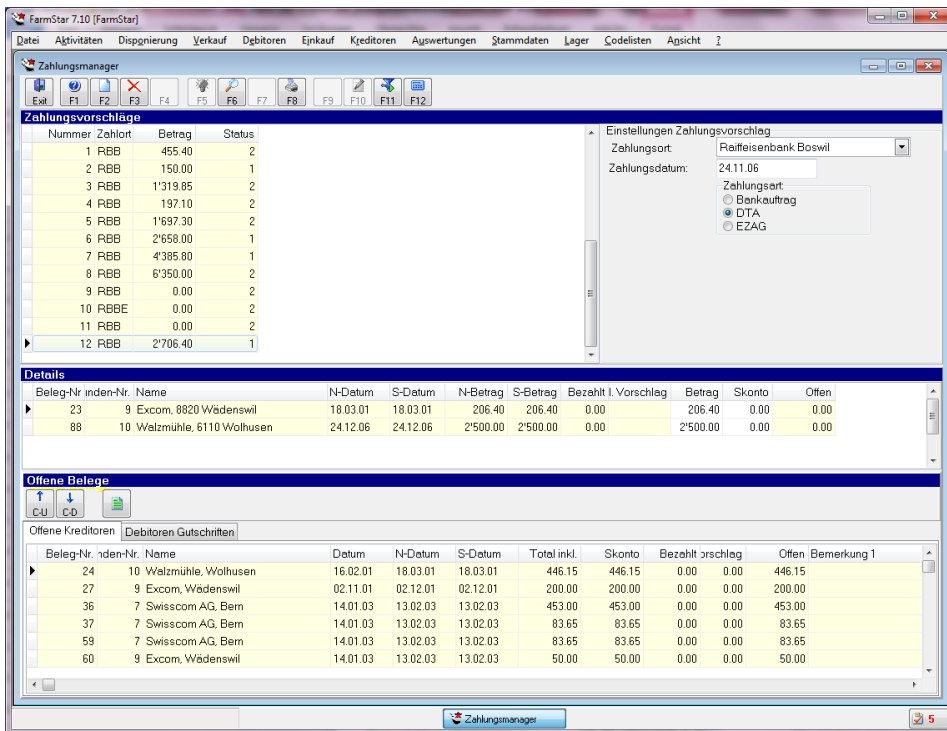

Die Zahlungsauslösung ist sehr benutzerfreundlich aufgebaut, so dass der Zeitaufwand für die Kreditorenkontrolle auf ein Minimum reduziert werden kann.

Über die **Kreditoren-Bewegungsliste** kann der Benutzer Rechnungseingang und Bezahlung von Rechnungen nachvollziehen, auch wenn die Rechnung längst erledigt ist.

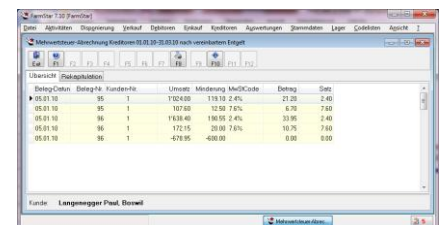

Fibu-Verbuchung

Über ein Buchungsjournal können die Belege automatisch in die **FIBU** verbucht werden.

