



- **Wesentliche Zeiteinsparung bei den Lohnabrechnungen am Monats- und Jahresende**
- **Unterstützt den alten und den neuen Lohnausweis**
- **Automatische und anerkannte Zusammenstellung der AHV/ALV- und Lohnausweisdaten**
- **Windows - Oberfläche ohne Kompromisse**
- **Lückenlose Dokumentation der Mitarbeiter- und Lohndaten**

Lohnbuchhaltung – Synonym für Zeiteinsparung

Mit der SUVA-geprüften Windows-Lohnbuchhaltung der ProtecData AG erledigt der Anwender die zeitaufwendigen Abrechnungen am Monats- und Jahresende äusserst rationell. Die Zeitersparnis reicht von der Erfassung bis zur schnellen und sauberen Abrechnung der Lohndaten. Die SUVA-Prüfung ermöglicht den einfachen Ausdruck und Versand der Listen an AHV/ALV und Pensionskassen. Für die Mitarbeiter kann jederzeit der Lohnausweis für eine abgerechnete Periode ausgedruckt werden.

Das Programm ist mandantenfähig und erlaubt das Führen der Lohnbuchhaltung für mehrere Firmen. Die Lohndaten können direkt in die Finanzbuchhaltung der Firma ProtecData übertragen werden.

Der Anwender wird mit Hilfe der gewohnten Windows-Oberfläche durchs Programm geführt und zusätzlich durch eine clevere Funkti-

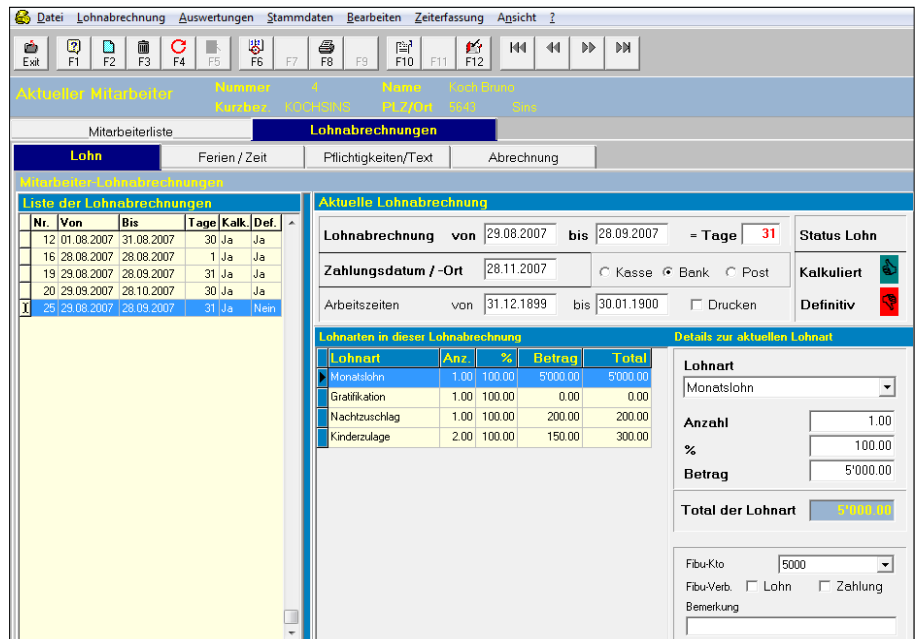

onstasten- und Fenstertechnik unterstützt. Die Hilfefunktion ist standardmässig im Programm eingebaut.

Stammdaten – Eine lückenlose Dokumentation über Mitarbeiter und Lohndaten

Die Stammdaten sind umfassend und erleichtern die Dokumentation und Auswertung der Mitarbeiterdaten. Neben den gesetzlich notwendigen Daten enthält das Programm auch eine Quellensteuer- und eine Pensionskassentabelle, welche die automatische Übernahme der Tabellendaten in die Lohnabrechnung erlauben.

Die übersichtliche Anzeige der Daten durch Karteireiter ermöglicht einen schnellen Überblick über den Ablageort der verschiedenen Angaben.

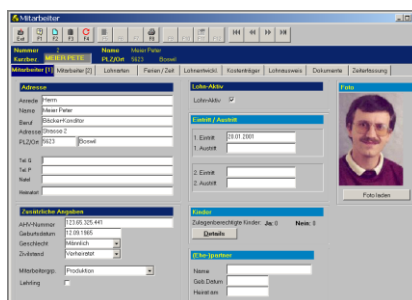

Die Stammdaten umfassen:

- Mitarbeiterdaten (Grunddaten, Pflichtenhefte, Standardlohn, zusätzliche Angaben)
- Lohnarten (mit Angabe der Pflichtigkeit und Fibu-Kontierung)
- Betriebsstammdaten (Ansätze von AHV, ALV, UVG, Konti der Finanzbuchhaltung, Kostenstellenkonti), Grunddaten für eBanking
- Pensionskassentabellen und Quellensteuertabellen in (Prozent und Franken)

Lohnartenstamm – Umfassend und vollständig

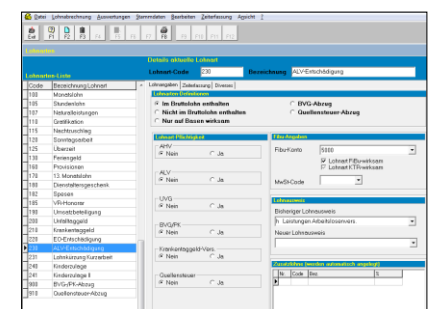

Im Lohnartenstamm ist eine umfangreiche Lohnartenliste vorhanden, welche den individuellen Bedürfnissen des einzelnen vollständig genügt und bei Bedarf auch angepasst werden kann. Jedem

Mitarbeiter werden die entsprechenden Lohnarten aus dem Lohnartenstamm zugeteilt. Die einzelnen Lohnarten werden im Lohnartenstamm in Tabellenform den entsprechenden Abrechnungspflichten zugeteilt. **Jeder Lohnart kann die Position auf dem alten wie dem neuen Lohnausweis zugeordnet werden.**

Lohnabrechnung – Einfach, schnell und übersichtlich

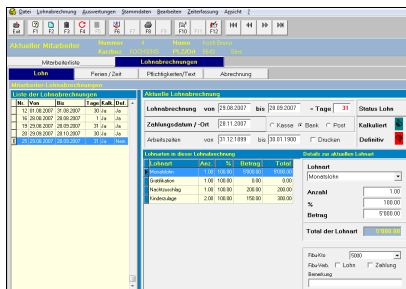

Die Lohnabrechnung kann einzeln manuell erfolgen oder automatisch in sogenannten Lohngruppen. Die manuelle Abrechnung erlaubt dem Anwender einen kurzen Blick auf die erfassten Daten und eine eventuelle Korrektur von variablen Angaben wie Überstunden usw.

Nachdem die Abrechnung erstellt wurde, kann sie vor dem Ausdruck kontrolliert und notfalls korrigiert werden.

Der Ausdruck der Abrechnung ist übersichtlich und klar.

Die Lohnauszahlungen können als Gruppenauszahlungen mit automatischer Erstellung des Zahlungsbeleges oder als Einzelzahlung (z.B. Barzahlung) erfolgen. Die Lohnauszahlungen können über frei auswählbare Zeitabschnitte auf einer Liste auf Bildschirm oder Drucker ausgegeben werden.

ProtecData AG
 Oberdorf 43
 5623 Boswil
 056 / 677 80 90
 056 / 677 80 91

5623 Boswil, 15.01.2003

Herr
 Benschard Peter
 Bäcker
 Oberdorf 43
 5623 Boswil

LOHNABRECHNUNG VON: 01.03.2003 BIS: 31.03.2003				
Lohnart / Abzug	Anzahl	Ansatz in % / Fr.	Betrag / Pflicht	Total Fr.
Monatslohn	1.00	100.00	5900.00	5900.00
Kinderzulage	1.00	100.00	150.00	150.00
Bruttolohn			5950.00	
AHV Abzug			5.05	-5.05
ALV Abzug 1			1.25	-1.25
NBU Abzug			1.53	-1.53
EVG / PK Abzug			296.00	-296.00
Überschlaggeld-Vers.			1.10	-1.10
Nettolohn			4969.85	
Auszahlung			4969.85	

Zusätzliche Abrechnung:
 Arbeitsentgelt per 01.03.2003 Stk 14.50
 Verrechnung (+/-) Stk 2.00
 Arbeitsentgelt per 31.03.2003 Stk 15.00

Ferienzeichnung:
 Ferienzeichnung für das Jahr Tage 25.00
 Resturlaub in Tagen Tage 2.00
 Neuer Feriensaldo Tage 15.00

Betrag bar erhalten:
 5623 Boswil, 15.01.2003 Unterschrift _____

Zeiterfassung – Überstunden – Feriensaldo

Die Lohnbuchhaltung erlaubt die genaue Erfassung und Zeitkontrolle der Mitarbeiter bezüglich Arbeitszeiten und Abwesenheiten. Die besonderen Zuschläge bei Nacht- und Samstags- oder Sonntagsarbeit können dabei berücksichtigt werden. Der aktuelle Feriensaldo kann bei Bedarf stets auf der Lohnabrechnung ausgedruckt werden.

Für die Datenübernahme ab Stempeluhren besteht eine Schnittstelle.

Jahresabrechnungen – leicht gemacht

Damit der Anwender am Ende des Jahres nicht in den Fluten der verschiedenen Lohnarten versinkt, werden sämtliche notwendigen Listen nach Beendigung der normalen monatlichen Lohnabrechnungen auf Knopfdruck automatisch erstellt:

- Jahrestotale (gesamte Löhne und Abzüge des gewünschten Jahres)
- UVG-/SUVA-Abrechnung
- AHV- / ALV- / NBU-Abrechnung
- Quellensteuerabrechnungen
- Pensionskassenabrechnungen
- Diverse Einzelauswertungen

Lohnabrechnung vom 01.01.2004 bis 31.12.2004

Mitarbeiter	Name / Vorname	Beruf/Standort	ANL-Lohn	ALV-Lohn	UVG-Lohn	sonst. ANV	Familienzulage	DIV Abzug
101 843 105 041	Maria Peter	01 12	5000.00	0.00	0.00	0.00	0.00	0.00
211 843 302 015	Maria Müller	01 12	4000.00	0.00	0.00	0.00	0.00	0.00
402 843 101 011	Walter Müller	01 12	6000.00	0.00	0.00	0.00	0.00	0.00
405 72 404 104	Walter Müller	01 12	5000.00	0.00	0.00	0.00	0.00	0.00

Summen: **20000.00** **0.00** **0.00** **0.00** **0.00**

Alter und neuer Lohnausweis



Vor dem Ausdruck der Lohnausweise kann gewählt werden, ob der bisherige oder der neue Lohnausweis gedruckt werden soll.

No.	KurzCode	Name / Vorname	PLZ / Ort	AHV-Nr.	Von	Bis
1	00000000	00000000	00000	00000000	01.01.2007	31.12.2007
2	AEBI	Aebi Anne	5623 Mut	181.35.893.116	01.01.2007	28.09.2007
3	CAGANOVIA	Paneto Casanova	5643 Eins	255.80.181.111	01.01.2007	28.09.2007
4	KOCHENH	Kocher Bruno	5643 Eins	528.35.542.992	01.08.2007	28.12.2007
5	KUNFIS	Kunz Matthias	Fischbach-Götschen	125.28.719.126	01.08.2007	28.09.2007
6	MEIERER	Meier Eva	5623 Mut AG	294.60.725.932	01.08.2007	30.09.2007

Die Rekapitulationslisten von einzelnen oder die Aufstellung sämtlicher Löhne ist ein notwendiges Instrument, welches wichtige Entscheidungsgrundlagen liefert.

Verbindung mit der ProtecData - Finanzbuchhaltung und Kostenträgerrechnung

Dank integrierter Verbindung zwischen Lohn- und Finanzbuchhaltung können die Daten einfach übertragen und verarbeitet werden. Die Kostenträgerrechnung wird entsprechend der Mitarbeiterzuteilung übertragen und ausgewertet.