



Ein Buchhaltungsprogramm, das sich optimal an die Bedürfnisse und Fähigkeiten des Benutzers anpassen lässt.

Wählen Sie je nach Bedarf zwischen folgenden Stufen:

- **Kassabuch mit Gegenkonto**
- **Inventarverwaltung und doppelte Buchführung (Steuerbuchhaltung)**
- **Kostenträgerauswertung (Betriebsbuchhaltung)**
- **Zusatzmodule**
 - Mehrwertsteuer
 - Fremdwährung
 - e-Banking (DTA / EZAG / ISO 20022 / MT 940)
 - Mandantenfähigkeit
 - Fakturierung
 - Belege einscannen inkl. Erkennung von Lieferanten

Kassabuch

Beim Kassabuch handelt es sich um die einfachste Art, den Geldverkehr zu erfassen. Im Kopf der übersichtlichen Buchungsmaske muss nur das betroffene Geldkonto gewählt werden. Danach können die einzelnen Buchungen zeilenweise als Ein- oder Ausgabe auf das entsprechende Erfolgskonto erfasst werden. Der aktuelle Saldo wird immer angezeigt. Auf diese Weise ist der Abgleich mit den Kontoauszügen der Bank oder der Post eine Leichtigkeit.

Steuerbuchhaltung

Diese Option basiert auf einer doppelten Buchhaltung und erfüllt alle Kriterien einer umfassenden Finanzbuchhaltung. Sie erweitert das Kassabuch um alle benötigten Aufzeichnungen wie Tier-, Vorräte-, Maschinen- und Anlageinventare sowie die Debitoren- und Kreditorenbestände zum Zeitpunkt des Abschlusses.

Neben den Kontoauszügen sind auch alle für einen Buchhaltungsabschluss notwendigen Auswertungen wie Bilanz und Erfolgsrechnung auf einfache Art zu erstellen.

Alle Auswertungen entsprechen formell den steuerlichen Anforderungen.

Betriebsbuchhaltung

Jede Buchung kann einem Kostenträger oder einer Kostenstelle zugewiesen werden. Somit kann mit diesem Programm für jeden Betriebszweig eine detaillierte Erfolgsrechnung erstellt werden - ein Instrument, das für eine optimale Betriebsführung genutzt werden sollte.

Aber auch die eingebaute Geldflussrechnung sowie eigene Auswertungen können wichtige Hinweise zur finanziellen Lage des Betriebes liefern.

KMU-Kontenplan

Der vorgegebene KMU-Kontenplan entspricht dem aktuellen Standard einer landwirtschaftlichen Buchhaltung. Er ist flexibel aufgebaut und kann frei an die speziellen Betriebsbedürfnisse angepasst werden.

Datenaustausch

Alle Aufzeichnungen können auf einfache Weise mit einer Diskette, einem USB-Datenträger oder per Internet dem Treuhänder für den Jahresabschluss zugestellt werden.

Datensicherung

Die integrierte Funktion erleichtert das Erstellen von Datensicherungen. Mehrere Versionen werden automatisch verwaltet. Dabei wird immer die älteste Sicherung überschrieben.

Einfache Erfassung

Das Programm bietet vielseitige Arbeiterleichterungen. So zum Beispiel die Übernahme des Eintrags aus der Vorzeile, das Einblenden einer Auswahl aus dem Kontenplan, die Anzeige des aktuellen Kontosaldos. Für immer wieder anfallende Buchungen kann der Anwender auf komfortable Standardbuchungen zurückgreifen.

Auswertungen

Sämtliche Auswertungen sind äusserst rationell erstellt und müssen nicht aufwendig zusammengetragen werden. Buchungen können nach vielen Kriterien sortiert, gesucht und ausgegeben werden. Bilanz und Erfolgsrechnung und sämtliche anderen Auswertungen können während des Buchungsjahres jederzeit erstellt werden. Für individuelle Bedürfnisse besteht die Möglichkeit, eigene Auswertungen selber zusammenzustellen. Alle Auswertungen können auf Knopfdruck an Excel übergeben werden.

Jahresabschluss

Mit Hilfe von provisorischen Jahresabschlüssen besteht keine Notwendigkeit, ein Buchhaltungsjahr abzuschliessen, um ein neues zu eröffnen. So kann der Anwender beliebig viele Buchhaltungsjahre offen und mutierbar halten.

Schnittstelle zu Debitoren- und Kreditorenbuchhaltung

Mit der Verbindung zur FarmStar Auftragsbearbeitung können sämtliche Debitoren- und Kreditoren-Bewegungen in die Buchhaltung verbucht werden.

Mandantenfähigkeit

In der Standardversion kann eine Buchhaltung geführt werden. Als Zusatzoption kann das Programm mandantenfähig gemacht werden, was das Führen der Buchhaltung für mehrere Betriebe, Vereine usw. ermöglicht.

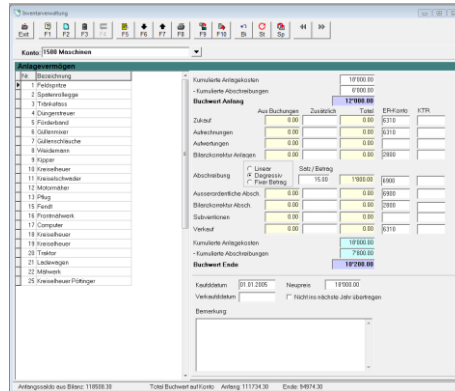

e-Banking

Mit dieser Erweiterung können Einzahlungsscheine mit einem Belegleser erfasst werden. Das Programm kann daraus einen Zahlungsauftrag erstellen, der per Internet an die Bank oder an Postfinance übermittelt wird. Heruntergeladene Kontoauszüge im MT940-Format verarbeitet das Programm und ermöglicht einen schnellen Abgleich mit dem Konto, ohne dass Buchungen übersehen werden.

Mehrwertsteuer-Abrechnung

Mehrwertsteuerpflichtige Betriebe können die zusätzlichen Daten für die MwSt-Abrechnung direkt im Buchungsjournal eintragen. Die MwSt-Abrechnung kann danach ohne grossen Aufwand erstellt werden.

Fremdwährung

Dieses Modul ermöglicht das Führen von Bankkonten in einer Fremdwährung. Das Programm erstellt zu jeder Buchung die nötigen Kurs-Ausgleichsbuchungen.

Dokumente scannen

Scannen Sie zu jeder Buchung den Beleg ein. Dieser wird als PDF Datei gespeichert und kann jederzeit angezeigt werden. Bei entsprechender Scannersoftware kann der Lieferant im Zahlungsmanager erkannt werden.

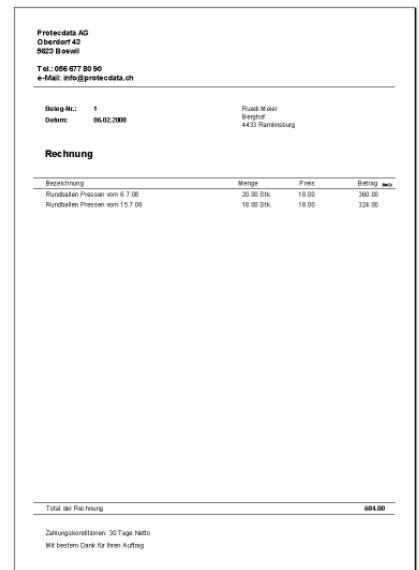

Fakturierung

Damit erhält der Anwender eine einfache Lösung zur Erfassung von Rechnungen. Nach dem Zahlungseingang werden die Buchungen direkt ins Buchungsjournal verbucht.

Software (Preise in CHF exkl. MwSt)	Neukauf	Update von älter Version
Kassabuch mit Gegenkonto	550.-	
Buchhaltung mit Inventarverwaltung (Steuerbuchhaltung)	950.-	475.-
Buchhaltung mit Betriebsauswertung (Betriebsbuchhaltung)	1'250.-	625.-
Zusatzmodule:		
Mehrwertsteuer	350.-	175.-
Fremdwährung	350.-	175.-
e-Banking Zahlungen (DTA/EZAG)+ Kontoauszug (MT940)	500.-	250.-
Ein e-Banking Modul einzeln	350.-	175.-
Fakturierung	350.-	175.-
Dokumente Scannen	350.-	175.-
Mandantenfähigkeit	+ 30%	+30%
Update innerhalb Version 7		20% (Neupreis) Mit Abo gratis
Update Abo	90.- pro Jahr	